

Autismus:

Je souhrnný název pro vrozené vývojové poruchy, které se vyznačují deficitem v oblasti komunikace, sociální interakce a představitosti. Mezi ně se řadí:

- Dětský autismus
- Aspergerův syndrom
- Rettův syndrom
- Atypický autismus
- Jiná pervazivní vývojová porucha
- Dezintegrační porucha v dětství

Sídlo:

ZŠ a ZUŠ Bezdrevská
Bezdrevská 1036/3
České Budějovice, 370 11

IČ: 22865799

Číslo BÚ: 246741810/0300

Web: www.autiste-jihu.cz

Facebook: facebook.com/autistejihu

E-mail: autiste.jihu@atlas.cz

Mobil: 606 046 118

**Děkujeme,
že pomáháte.**

Autisté jihu, spolek



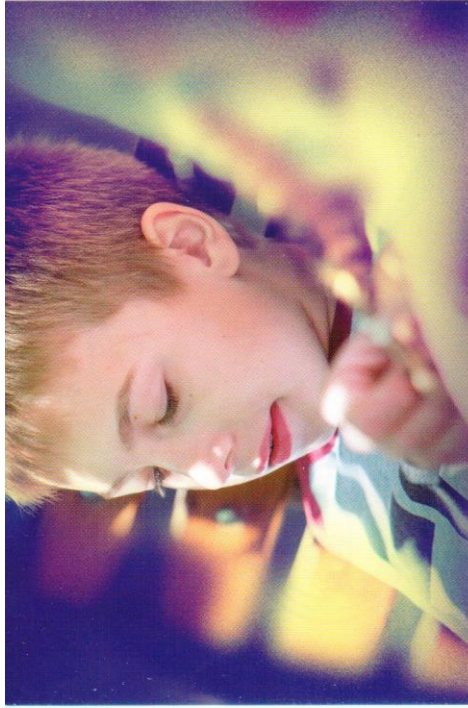

Naše organizace vznikla v roce 2010 z podnětu rodičů dětí s poruchou autistického spektra (autismus). Cítili jsme potřebu změnit kvalitu života osob s autismem a jejich rodin. Naše služby a podporu využívají rodiny pečující o osoby s autismem z celého Jihočeského kraje.

Usilujeme o podporu osob s autismem ve všech jejich životních fázích. Motivujeme a posilujeme rodiny ve zvládnání péče o tyto osoby, díky níž budou moci postižení žít v přirozeném domácím prostředí.



Rodinám osob s autismem nabízíme:

- Setkávání rodin a vzájemnou výměnu zkušeností z oblasti péče o osoby s poruchou autistického spektra
- Konzultace s odborníky pracujícími s osobami s autismem
- Sourozeneckou skupinu
- Zprostředkování asistenčních služeb v rodinách
- Půjčovnu literatury a speciálních pomůcek
- Výrobu komunikačních karet

Spolupracujeme se Zdravotně sociální fakultou Jihočeské univerzity v Českých Budějovicích, jejíž studenti se aktivně účastní činností organizace.

Každoročně pořádáme akci **Modrý běh u příležitosti Světového dne autismu**, výstavy věnované dané problematice.



Naším klientům nabízíme:

- Volnočasové aktivity
- Individuální a skupinové terapeutické aktivity
- Terapie problémového chování (KBT)
- Nácviky sociálních dovedností
- Aktivity zaměřené na zvládnání sebeobsluhy
- Aktivity zaměřené na rozvoj komunikace, časové i prostorové orientace
- Příměstské tábory